

ГРАФИЧКИ ДЕЛ

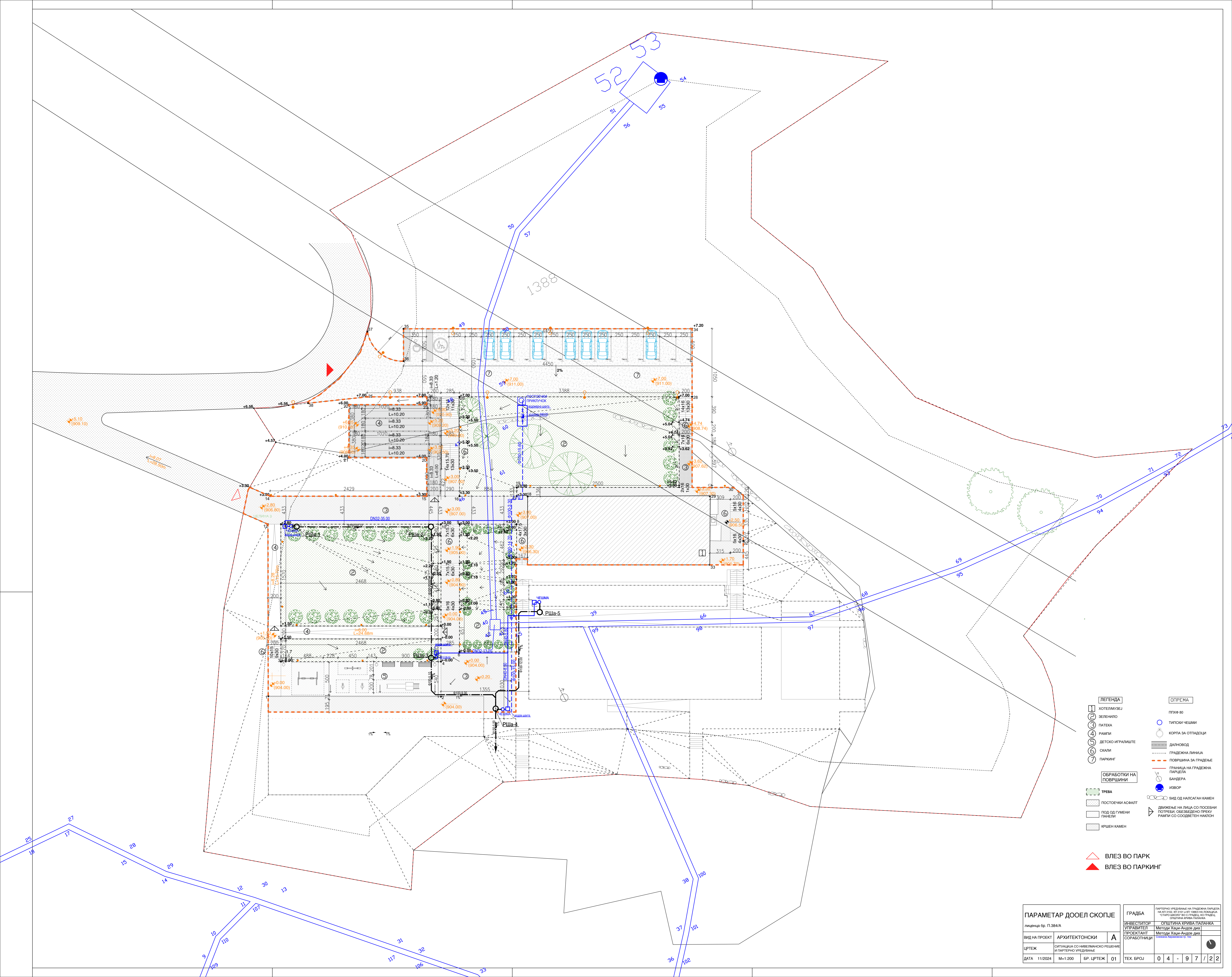

- ЛЕГЕНДА

1

ХОТЕЛ/МУЗЕЈ

2

ЗЕЛЕНИЛО

3

ПАТЕКА

4

РАМПИ

5

ДЕТСКО ИГРАЛИШТЕ

6

СКАЛИ

7

ПАРКИНГ

ОБРАБОТКИ НА ПОВРШИНИ

ТРЕВА

ПОСТОЕЧНИ АСФАЛТ

ПОД ОД ГУМЕНИ ПАНЕЛИ

КРШЕН КАМЕН
- ОПРЕМА

ПЛОЧ ВО

ТИПСКИ ЧЕШИ

КОРПА ЗА ОТПАДОЦИ

ДАЛНОВОД

ГРАДЕЖНА ПЛИВИЈА

ПОВРШИНА ЗА ГРАДЕЊЕ

ГРАНИЦА НА ГРАДЕЖНА ПАРЦЕЛА

БАНДЕРА

ИЗВОР

СИД ОД НАПСАТАН КАМЕН

ДИВИЖЕЊЕ НА ЛИЦА СО ПОСЕБИ ПОТРЕБИ, ОБЕЗБЕДЕНО ПРЕКУ РАМПИ СО СООДВЕТЕН НАКЛОН

ВЛЕЗ ВО ПАРК

ВЛЕЗ ВО ПАРКИНГ

| | | | | | | | |
|------------------------|--|--|--|-------------|--|---------------------------------------|--|
| ПАРАМЕТАР ДООЕЛ СКОПЈЕ | | | | ГРАДБА | | ПАТЕРНО УРЕДУВАЊЕ НА ГРАДЕЖНА ПАРЦЕЛА | |
| лиценца бр. П.384/А | | | | ИНВЕСТИТОР | | ОПШТИНА КРИВА ПАЛАНКА | |
| ВИД НА ПРОЕКТ | | | | УПРАВИТЕЛ | | НА ПОТРЕБИТЕЛСКИ И ПОТРЕБИТЕЛСКИ | |
| ЦРТЕЖ | | | | ПРОЕКТАНТ | | ОПШТИНА КРИВА ПАЛАНКА | |
| ДАТА | | | | СОРАБОТНИЦИ | | ОПШТИНА КРИВА ПАЛАНКА | |
| 11/2024 | | | | М=1:200 | | БР. ЦРТЕЖ | |
| | | | | 01 | | ТЕХ. БРОЈ | |
| | | | | | | 0 4 - 9 7 / 2 2 | |

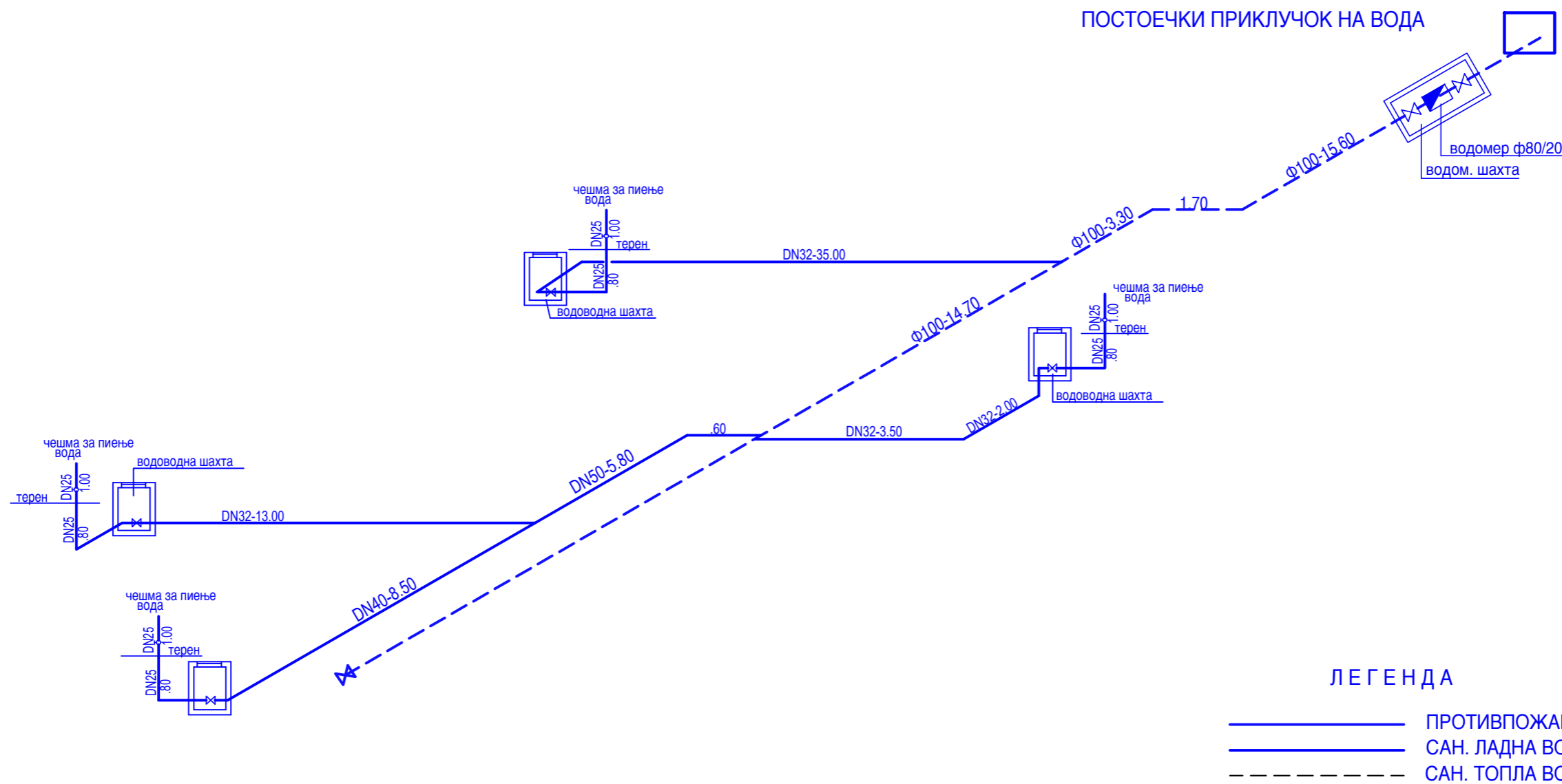

ПАРАМЕТАР ДООЕЛ СКОПЈЕ

лиценца бр. П.384/А

| | | |
|---------------|--|---------|
| ВИД НА ПРОЕКТ | ВОДОВОД И КАНАЛИЗАЦИЈА | ВК |
| ЦРТЕЖ | ШТРАНГ ШЕМА ЗА САНИТАРЕН И ПП ВОДОВОД | |
| ДАТА | 11/2024 | М=1:100 |
| БР. ЦРТЕЖ | 02 | |

ГРАДБА

| | |
|-------------|--------------------------------|
| ИНВЕСТИТОР | ОПШТИНА КРИВА ПАЛАНКА |
| УПРАВИТЕЛ | Методи Хаџи-Андов диа |
| ПРОЕКТАНТ | Методи Хаџи-Андов диа |
| СОРАБОТНИЦИ | Снежана Аврамовска гр.техн. |
| ТЕХ. БРОЈ | 0 4 - 9 7 / 2 2 |

ПРЕСЕК

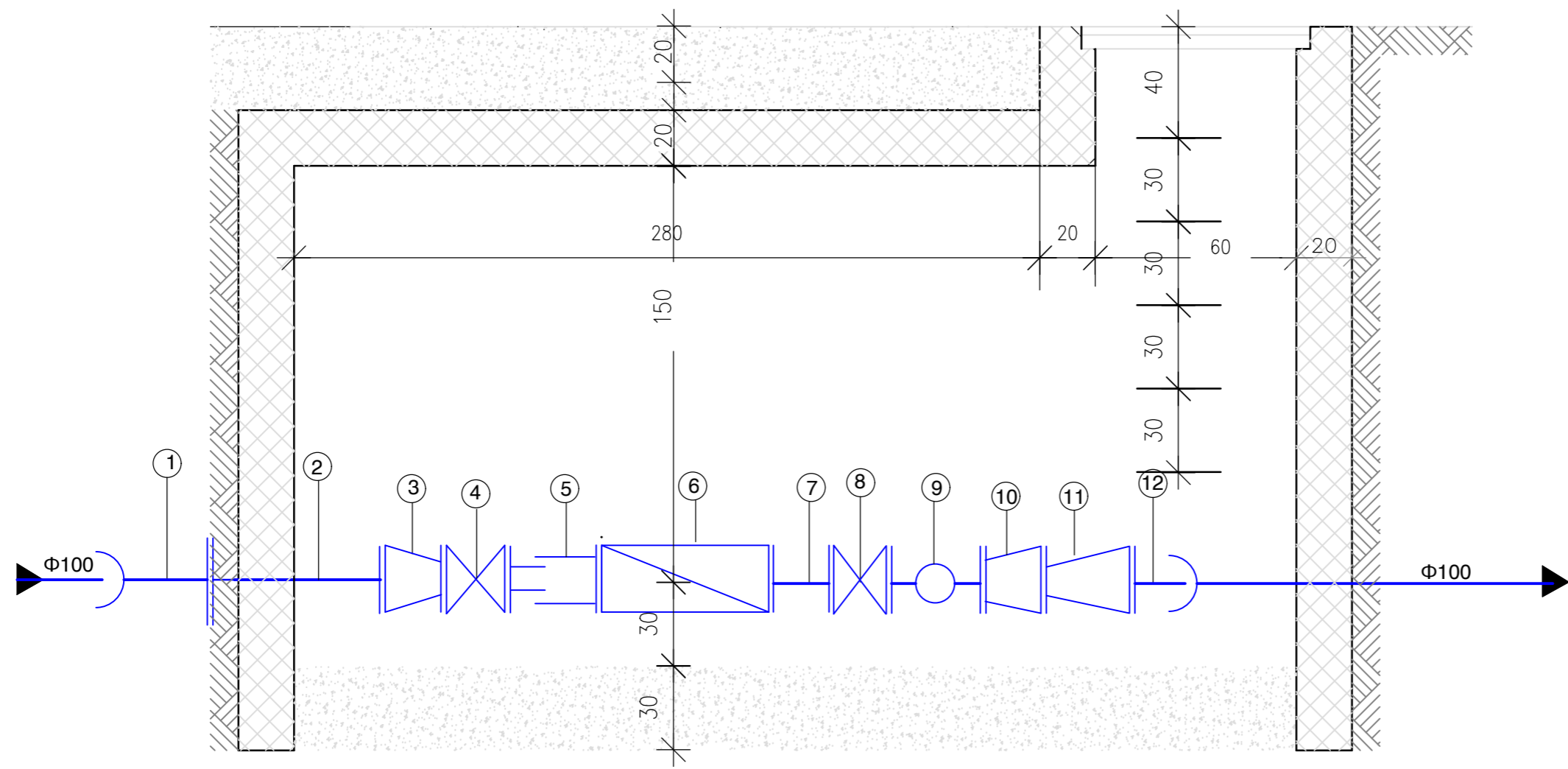

СПЕЦИФИКАЦИЈА НА ФАСОНСКИ
ПАРЧИЊА И АРМАТУРИ

| ре. бр. | ф мм | ознака | долж мм | ком | тежина | |
|------------|---------|-------------------|------------|-----|--------|--------|
| | | | | | един. | вкупна |
| 1 | 2 | 3 | 4 | 5 | 6 | 7 |
| 1 | 100 | EKS | 133 | 1 | 7,80 | 7,80 |
| 2 | 100 | FF | 600 | 1 | 25,00 | 25,00 |
| 3 | 100/80 | FFR | 200 | 1 | 12,00 | 12,00 |
| 4 | 80 | OZ | 250 | 1 | - | - |
| 5 | 80 | KOM. | 300 | 1 | - | - |
| 6 | 80/40 | водомер | 600 | 1 | - | - |
| 7 | 80 | FF | 200 | 1 | 12,50 | 12,50 |
| 8 | 80 | OZ | 250 | 1 | - | - |
| 9 | 80/50 | T | 300 | 1 | 19,00 | 19,00 |
| 10 | 80/100 | FFR | 200 | 1 | 12,00 | 12,00 |
| 11 | 100 | FF | 400 | 1 | 22,00 | 22,00 |
| 12 | 100 | F-KS | 160 | 1 | 6,50 | 6,50 |
| 13 | 50/5/4" | X | 23,5 | 1 | 3,00 | 3,00 |
| 14 | 5/4"" | колено | - | 1 | - | - |
| 11 | 5/4" | испусен вентил | - | 1 | - | - |

ВКУПНО: 116,80

ОСНОВА

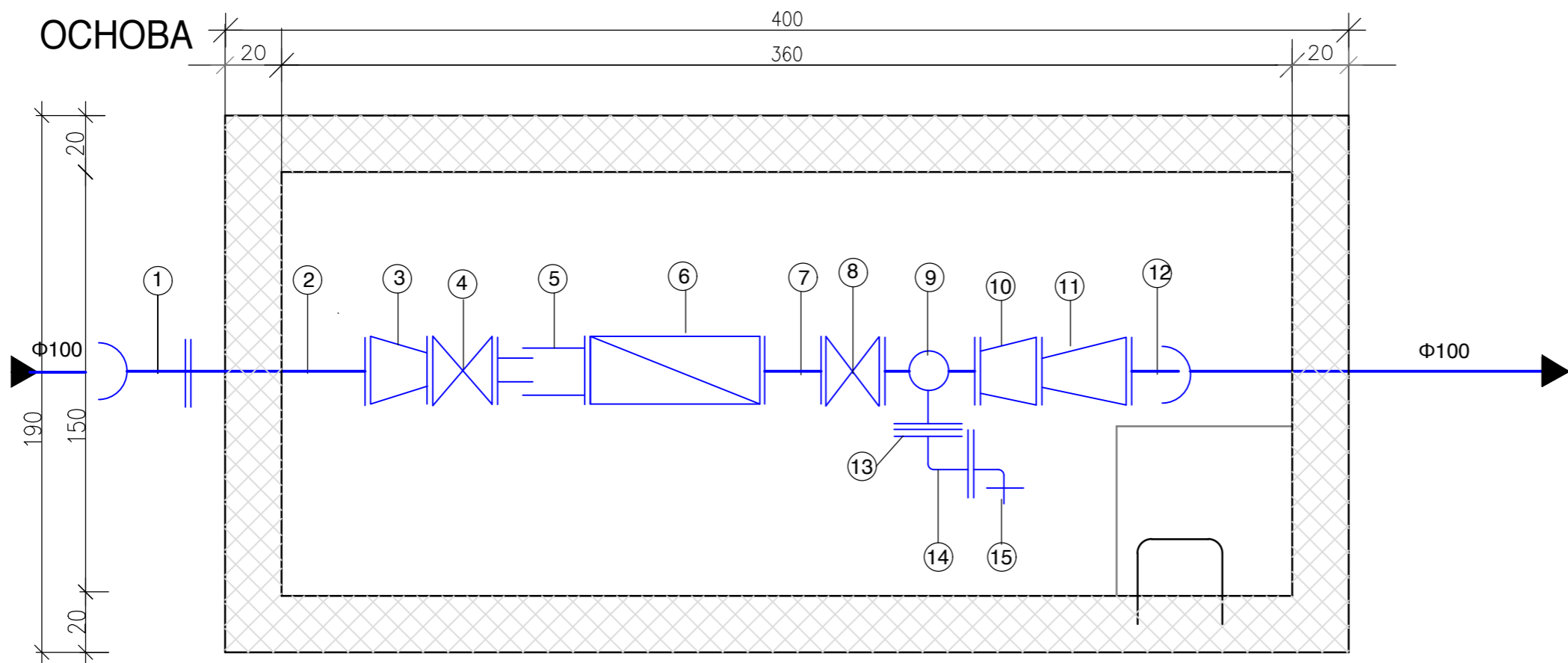

ВОДОМЕРНА ШАХТА
ЗА ПРИКЛУЧНА ЦЕВКА Φ100мм
M= 1:20

ДЕТАЛ НА ВОДОВОДНА ШАХТА

M=1:25

ОСНОВА

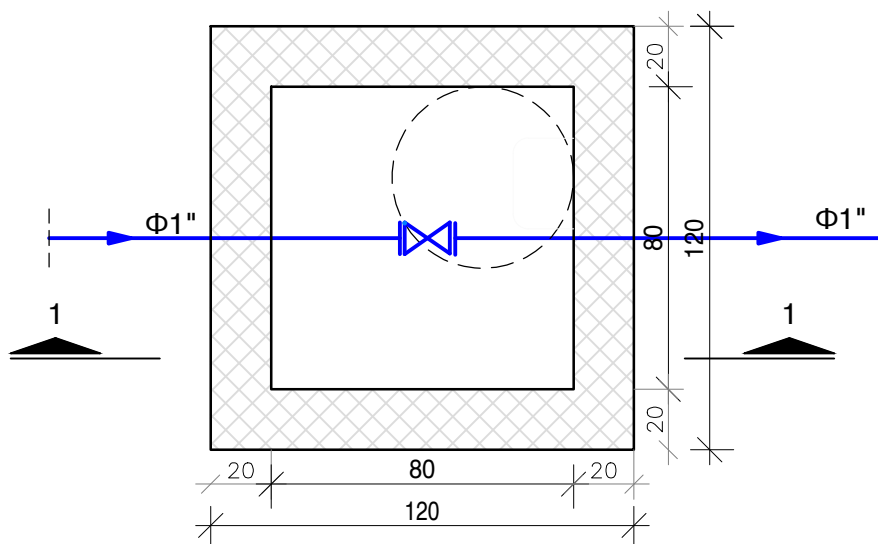

ПРЕСЕК 1-1

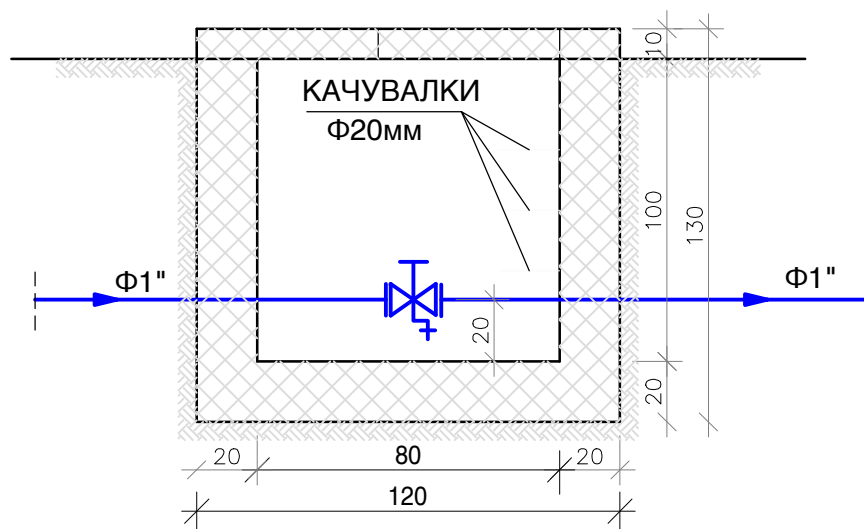

КАНАЛИЗАЦИОНА ШАХТА ТИП 1000

M=1:20

-ПРЕСЕК

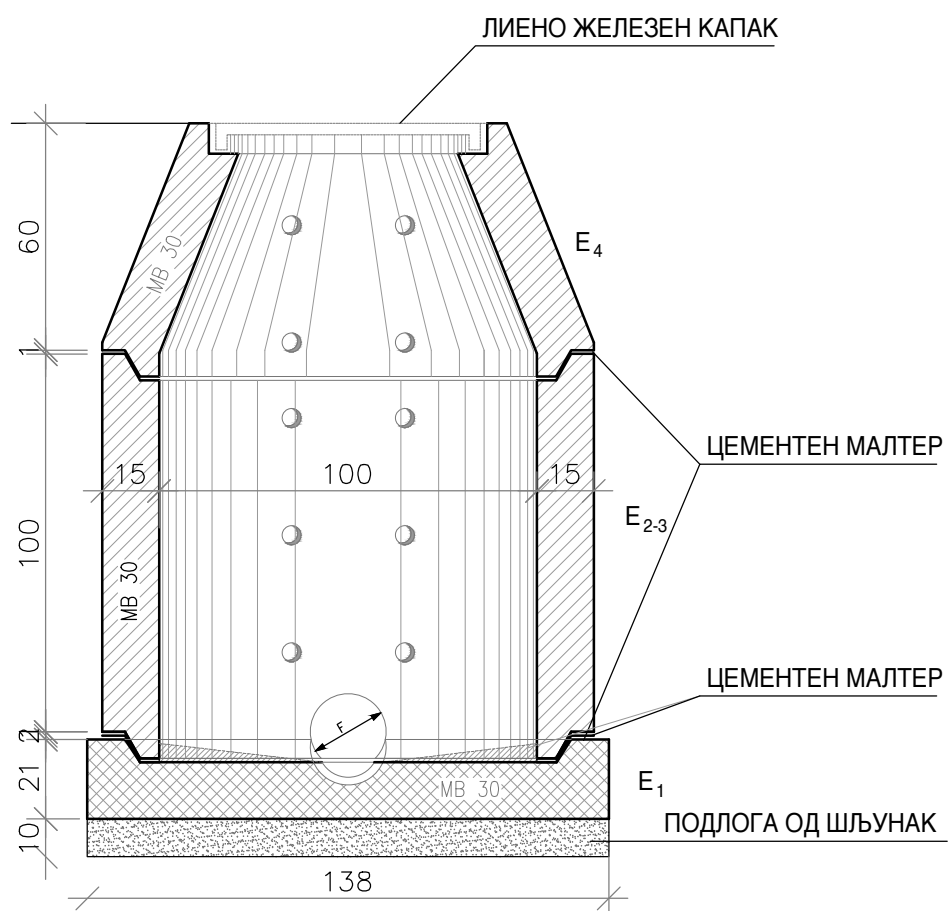

-ОСНОВА

